

ΣΥΝΤΕΤΑΓΜΕΝΕΣ ΑΓΡΟΤΙΚΩΝ

A/A	X	Y
0	495118.84	4203582.50
1	495089.72	4203558.50
2	495060.19	4203534.50
3	494922.50	4203421.83
4	494850.41	4203363.00
5	494795.34	4203323.50
6	494796.72	4203316.00
7	494814.41	4203294.00
8	494820.31	4203269.50
9	494856.70	4203176.79
10	494880.11	4203143.03
11	494928.92	4203092.41
12	494956.05	4203055.12
13	494966.77	4203033.24
14	494971.59	4203022.00
15	494972.76	4203011.28
16	494978.59	4202962.64
17	494989.88	4202918.28
18	494994.57	4202880.42
19	494994.37	4202877.61
20	494999.72	4202775.00
21	495007.88	4202715.00
22	495013.19	4202716.00
23	495028.59	4202688.50
24	495032.07	4202675.51
25	495036.34	4202654.00
26	495036.31	4202644.23
27	495024.97	4202570.92
28	495018.26	4202533.81
29	495015.28	4202501.48
30	495017.25	4202395.08
31	495018.81	4202344.66
32	495025.13	4202353.44
33	495023.91	4202453.71
34	495021.26	4202523.66
35	495029.14	4202562.96
36	495039.97	4202639.13
37	495041.40	4202651.20
38	495040.64	4202663.46
39	495037.97	4202674.33
40	495032.53	4202689.06
41	495025.18	4202704.50
42	495017.22	4202718.13
43	495015.00	4202721.00
44	495011.03	4202729.50
45	495008.47	4202741.50
46	495004.31	4202773.50
47	495000.57	4202820.36
48	495000.77	4202844.74
49	495000.82	4202850.97
50	494997.77	4202904.00
51	494995.90	4202917.04
52	494992.71	4202931.78
53	494984.96	4202961.16
54	494982.34	4202975.50
55	494980.67	4202981.35
56	494979.31	4202989.20
57	494978.00	4203008.50
58	494975.36	4203022.41
59	494971.63	4203032.69
60	494961.17	4203056.80
61	494947.12	4203078.14
62	494940.03	4203088.90
63	494912.91	4203115.88
64	494887.67	4203141.47
65	494859.07	4203186.26
66	494839.08	4203235.39
67	494827.66	4203268.33
68	494827.06	4203271.00
69	494816.69	4203298.50
70	494802.58	4203317.46
71	494802.42	4203319.40
72	494823.57	4203333.94
73	494882.37	4203381.50
74	494958.14	4203442.78
75	495024.58	4203495.69
76	495097.66	4203555.93
77	495128.69	4203580.50
78	495118.84	4203582.50

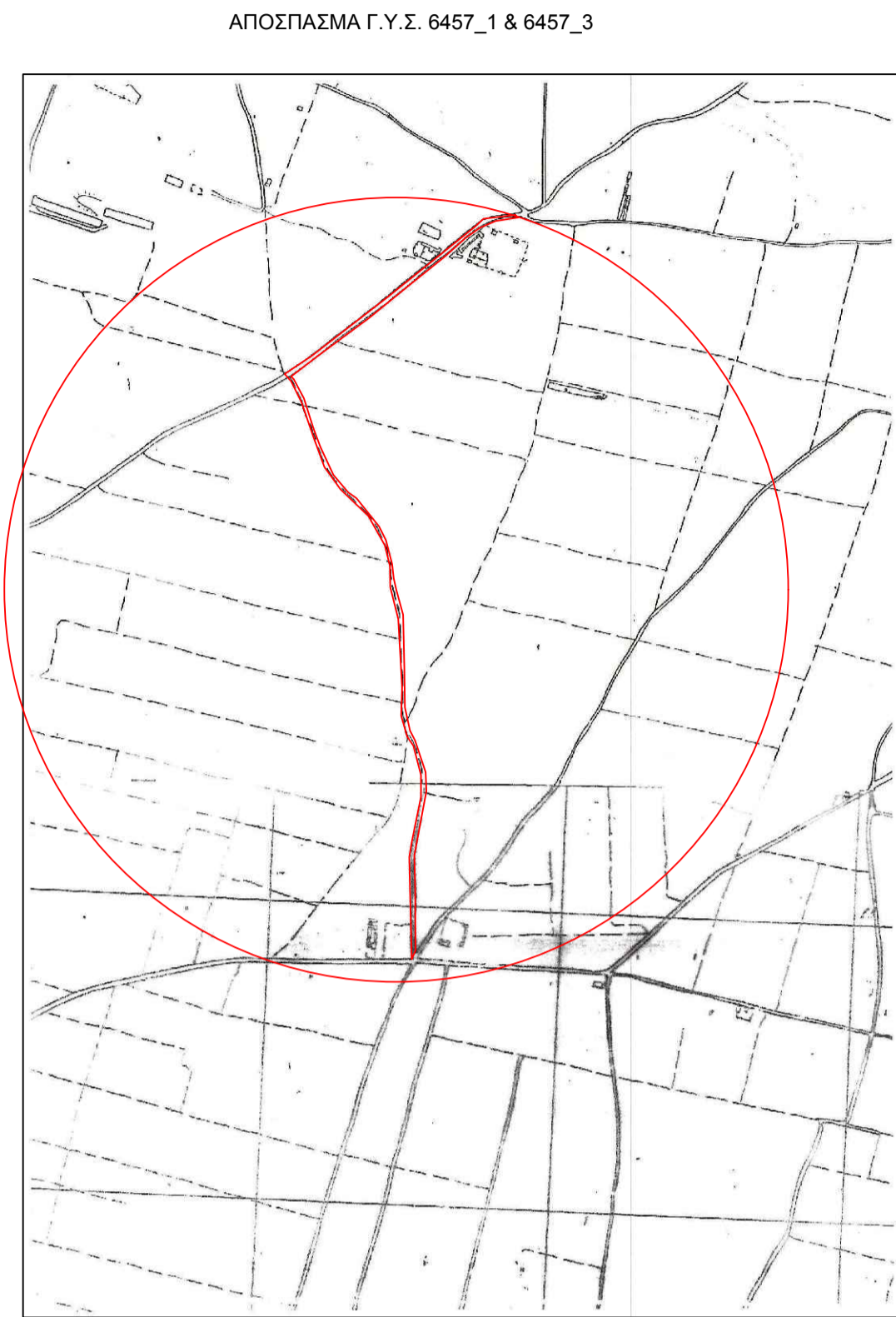

ΧΑΡΤΗΣ ΧΡΗΣΕΩΝ ΓΗΣ ΤΗΣ ΠΕΡΙΟΧΗΣ ΤΟΥ ΕΡΓΟΥ

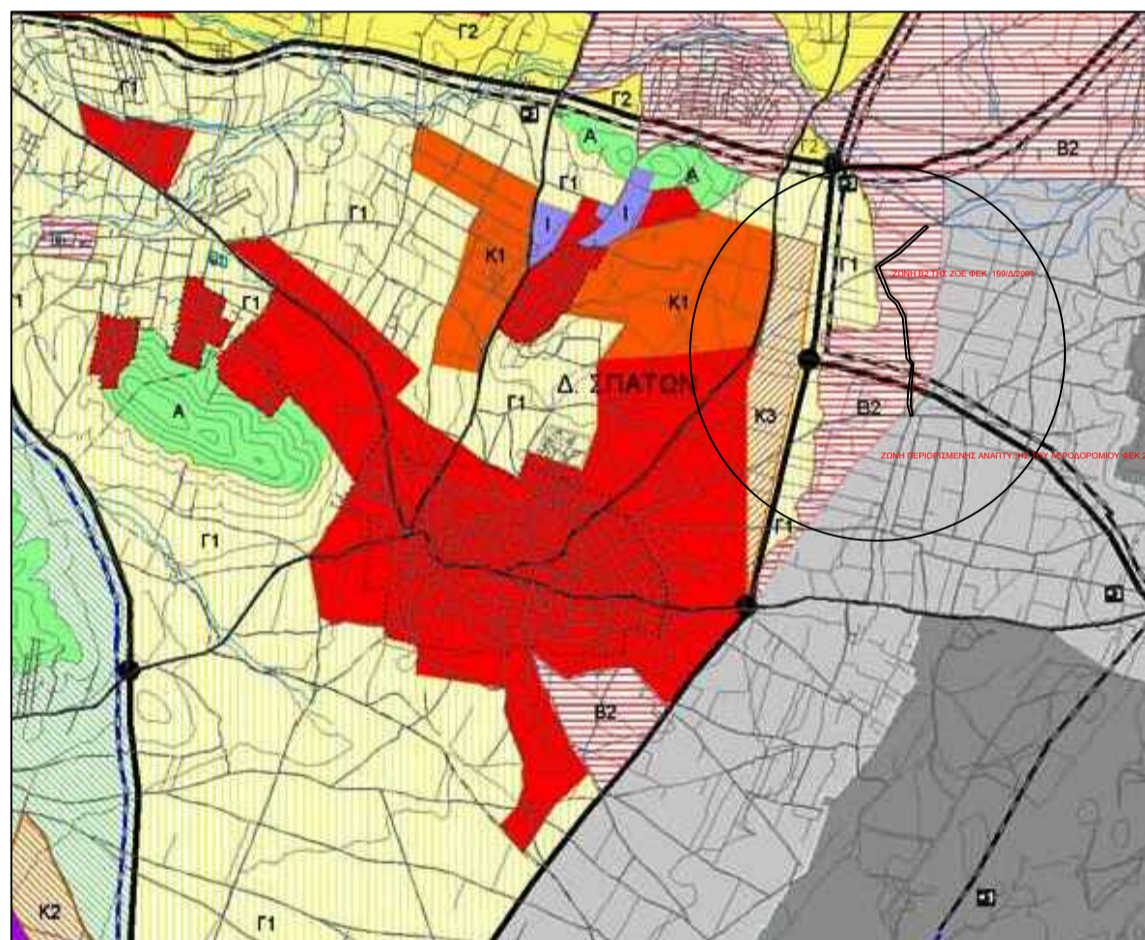

Αγροτικές οδοί που ασφαλοποιούνται

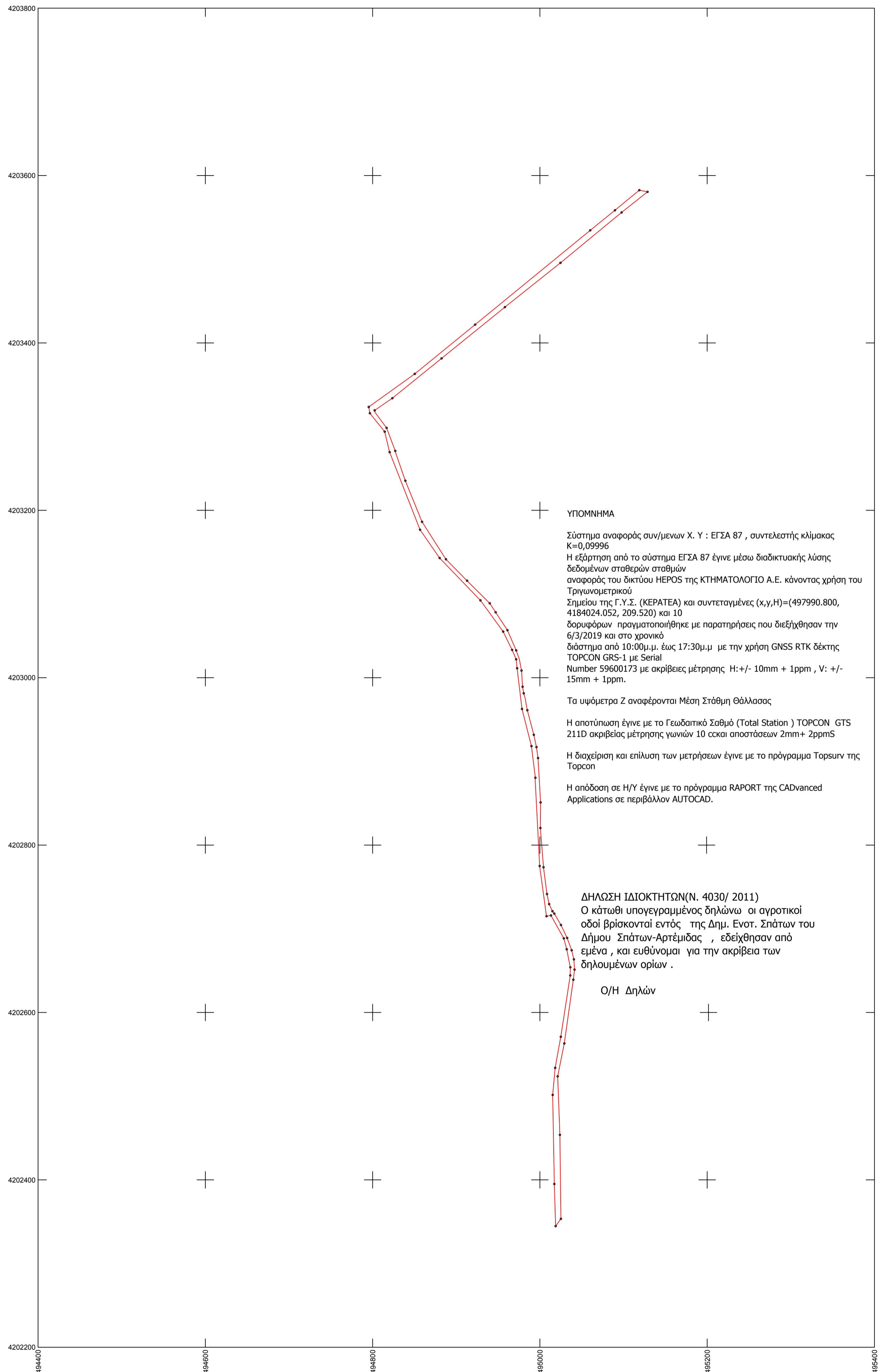
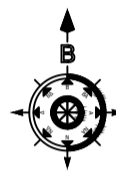

<p><b>ΥΠΟΜΝΗΜΑ</b></p> <ul style="list-style-type: none"> <li>— ΣΥΜΦΑΤΕΣ ΠΕΡΙΦΡΑΓΜΑ</li> <li>— ΠΕΡΙΦΡΑΣΗ ΣΥΜΦΑΤΟΛΕΙΜΑΤΟΣ</li> <li>— ΣΥΜΦΑΤΕΣ ΠΕΡΙΦΡΑΓΜΑ ΜΕ ΣΤΕΦΗ ΕΚ ΣΥΜΦΑΤΟΛΕΙΜΑΤΟΣ</li> <li>— ΣΤΥΛΟΣ Ο.Τ.Ε</li> <li>— ΣΤΥΛΟΣ Δ.Ε.Η</li> <li>— ΠΡΩΤΟΤΟΜΙΚΗ ΓΡΑΜΜΗ</li> <li>— ΟΙΚΟΔΟΜΙΚΗ ΓΡΑΜΜΗ</li> <li>— ΟΡΟ ΙΔΙΟΚΤΗΣΙΑΣ</li> <li>⊗ ΔΕΝΤΡΟ</li> <li>▨ ΠΡΑΝΕΣ</li> <li>— ΡΕΜΑ</li> </ul>	<p>ΕΛΛΗΝΙΚΗ ΔΗΜΟΚΡΑΤΙΑ                  ΝΟΜΟΣ ΑΤΤΙΚΗΣ                  ΔΗΜΟΣ ΣΠΑΤΩΝ - ΑΡΤΕΜΙΔΟΣ</p>
<p>-Εντός των αγροτικών οδών δε διέρχονται εναέριες γραμμές μεταφοράς υψηλής τάσης της ΔΕΗ, αγωγός φυσικού αερίου,οδός προυφιστάμενη του 1923 ή ρέμα                  -Οι αγροτικές οδοί βρίσκονται σε απόσταση μεγαλύτερη των 800 μ. από τη Θάλασσα.                  -Εντός των αγροτικών οδών δεν υπάρχουν πηγιάδια και γεώτρησης.                  - Ο Μηχανικός δηλώνω ότι σύμφωνα με τη με αριθμ. 5434/21-12-2018 ταυτάρηθη απόφαση της Διεύθυνσης Δασών Ανατολικής Αττικής που αναρτήθηκαν οι Δασικοί Χάρτες της Δημοτικής Ενότητας Σπάτων του Δήμου Σπάτων Αρτέμιδος, στον ειδικό διαδικτυακό τόπο ανάρτησης δασικών χαρτών και υποβολής αντιρρήσεων της ιστοσελίδας του φορέα "Ελληνικό Κτηματολόγιο", δεν εμφανίζεται κανένα σημείο των αγροτικών οδών ως δασικό.</p>	
<p>ΣΠΑΤΑ 15-3-2019</p>	<p>Ο ΜΗΧΑΝΙΚΟΣ</p>

<p>ΕΡΓΟ  <b>ΕΡΓΟ: ΚΑΤΑΣΚΕΥΗ ΑΓΡΟΤΙΚΩΝ ΟΔΩΝ ΣΤΗΝ ΠΕΡΙΟΧΗ ΜΑΓΟΥΛΕΖΑ-ΛΙΣΙΖΑ ΔΗΜΟΥ ΣΠΑΤΩΝ -ΑΡΤΕΜΙΔΟΣ</b></p>	
<p>ΕΡΓΟΔΟΤΗΣ  <b>ΔΗΜΟΣ ΣΠΑΤΩΝ-ΑΡΤΕΜΙΔΟΣ</b></p>	
<p>ΘΕΣΗ                  ΣΚΙΜΟΙ                  ΔΗΜ. ΕΝΟΤ. ΑΡΤΕΜΙΔΑΣ ΤΟΥ ΔΗΜΟΥ ΣΠΑΤΩΝ-ΑΡΤΕΜΙΔΟΣ</p>	
<p>ΘΕΜΑ ΣΧΕΔΙΟΥ  <b>ΑΠΟΤΥΠΩΣΗ ΑΓΡΟΤΙΚΩΝ ΟΔΩΝ ΠΕΡΙΟΧΗΣ ΣΚΙΜΟΙ ΠΡΟΣ ΚΑΤΑΣΚΕΥΗ</b></p>	
<p>ΚΩΔΙΚΟΣ ΑΡΙΘΜΟΣ ΜΕΛΕΤΗΣ</p>	<p>ΑΡΙΘΜΟΣ ΣΧΕΔΙΟΥ :  <span style="font-size: 2em; font-weight: bold;">A-1</span></p>
<p>Α/Α ΤΡΟΠΟΠΟΙΗΣΕΙΣ</p>	<p>ΗΜΕΡΟΜΗΝΙΑ                  ΚΛΙΜΑΚΑ ΣΧΕΔΙΑΣΗΣ :  <span style="font-size: 1.5em; font-weight: bold;">1:2000</span></p>
<p>ΣΦΡΑΓΙΔΑ &amp; ΥΠΟΓΡΑΦΗ</p>	<p>ΗΜΕΡΟΜΗΝΙΑ :                  15.3.2019</p>